KIZILMASKE

Sayı:265 HAFTALIK GENÇLİK MECMUASI 5 LİRA

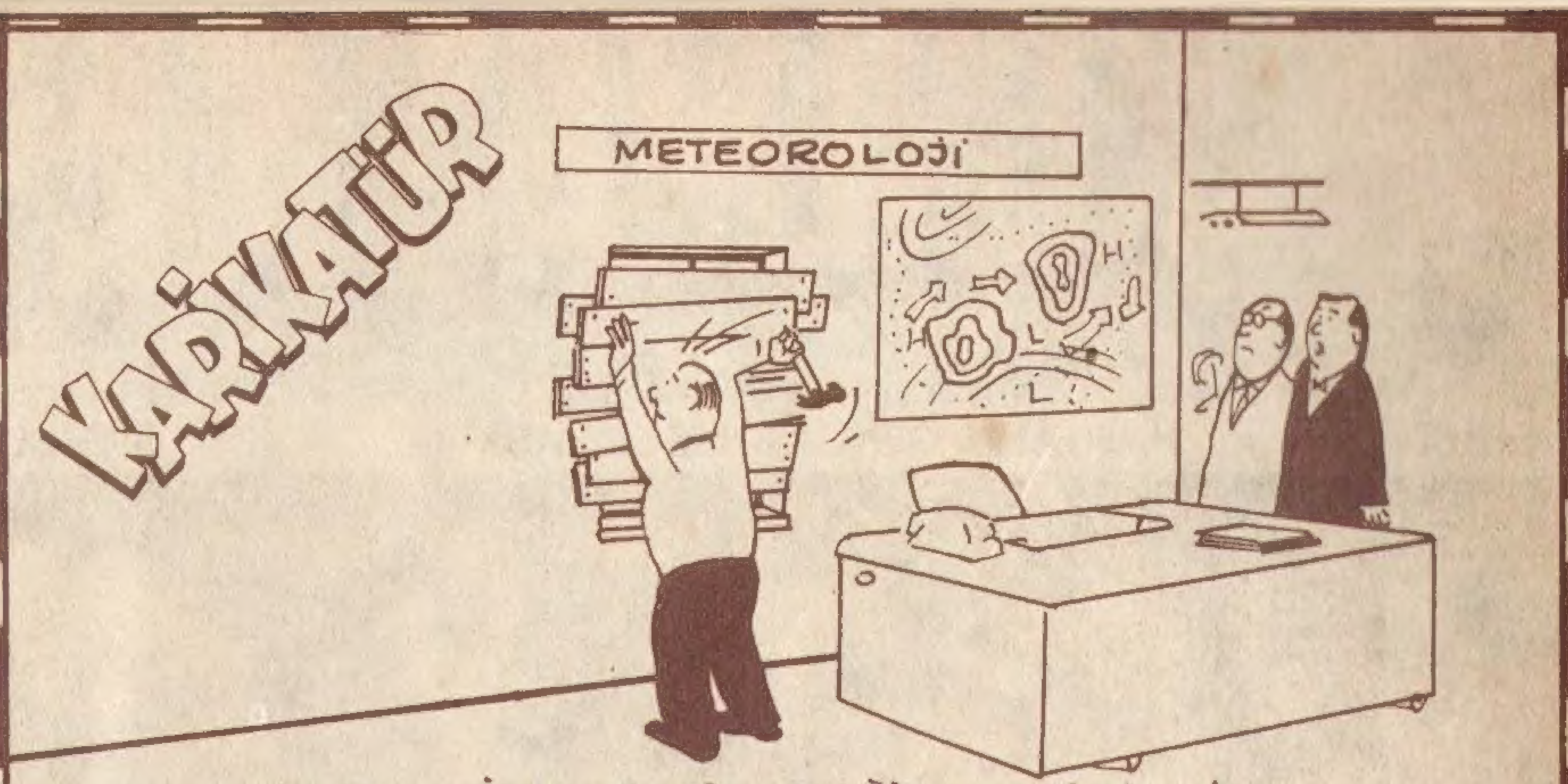

— BİZDEN BİR ŞEY GİZLEDİĞİNE EMİNİM..!

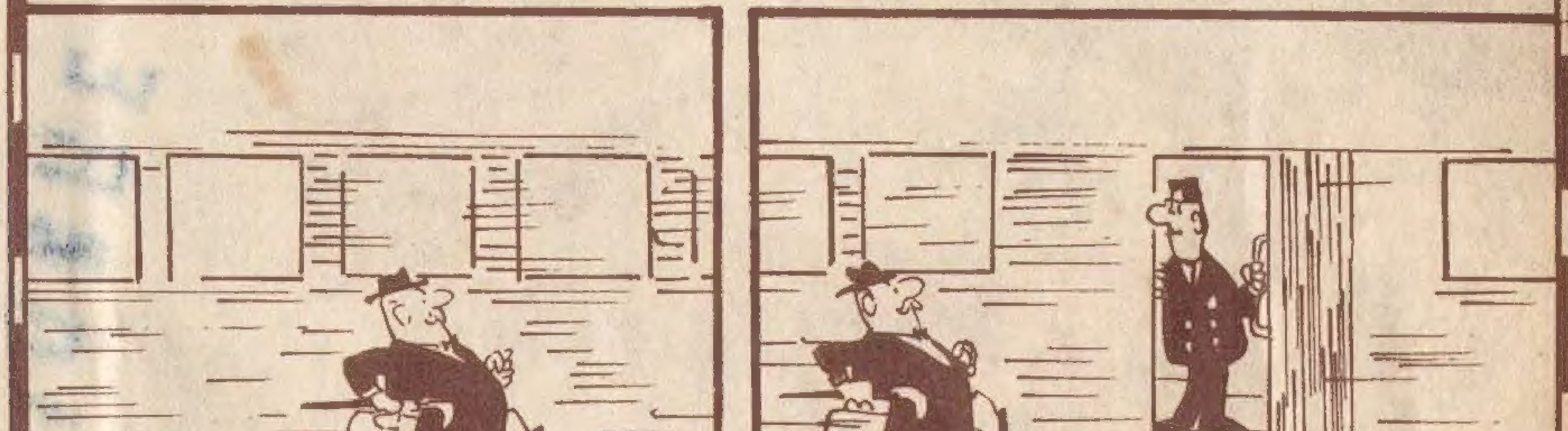

YAZISIZ

KIZILMASKE

Haftalık Mecmua. Sahibi ve Sorumlu Yönetmeni. M. SEZEN YALÇINER
İdare Yeri: Klodfarer Cad. No:16 ISTANBUL Tel:22 45 32-26 72 42
NEŞİR TARİHİ:1.9.1978

KIZILMASKE

DENİZDİBİ KORSANLARI

DENİZDİBİNDE ÜSLERİ OLAN KORSANLAR; GEMİLERİ İÇLERİNDEKİ MALLARIYLA BİRLİKTE İZ BIRAKMADAN KAÇIRMAKTADIRLAR. SON KURBANLARI İSE İÇİNDE DİANA İLE KIZILMASKE'NİN DE BULUNDUĞU İLAÇ YÜKLÜ ALTAMİRA ADLI GEMİDİR. DİANA KORSANLARA TUTSAK OLUNCA FANTOM ONU KURTARMAK İÇİN HAREKETE GEÇER...

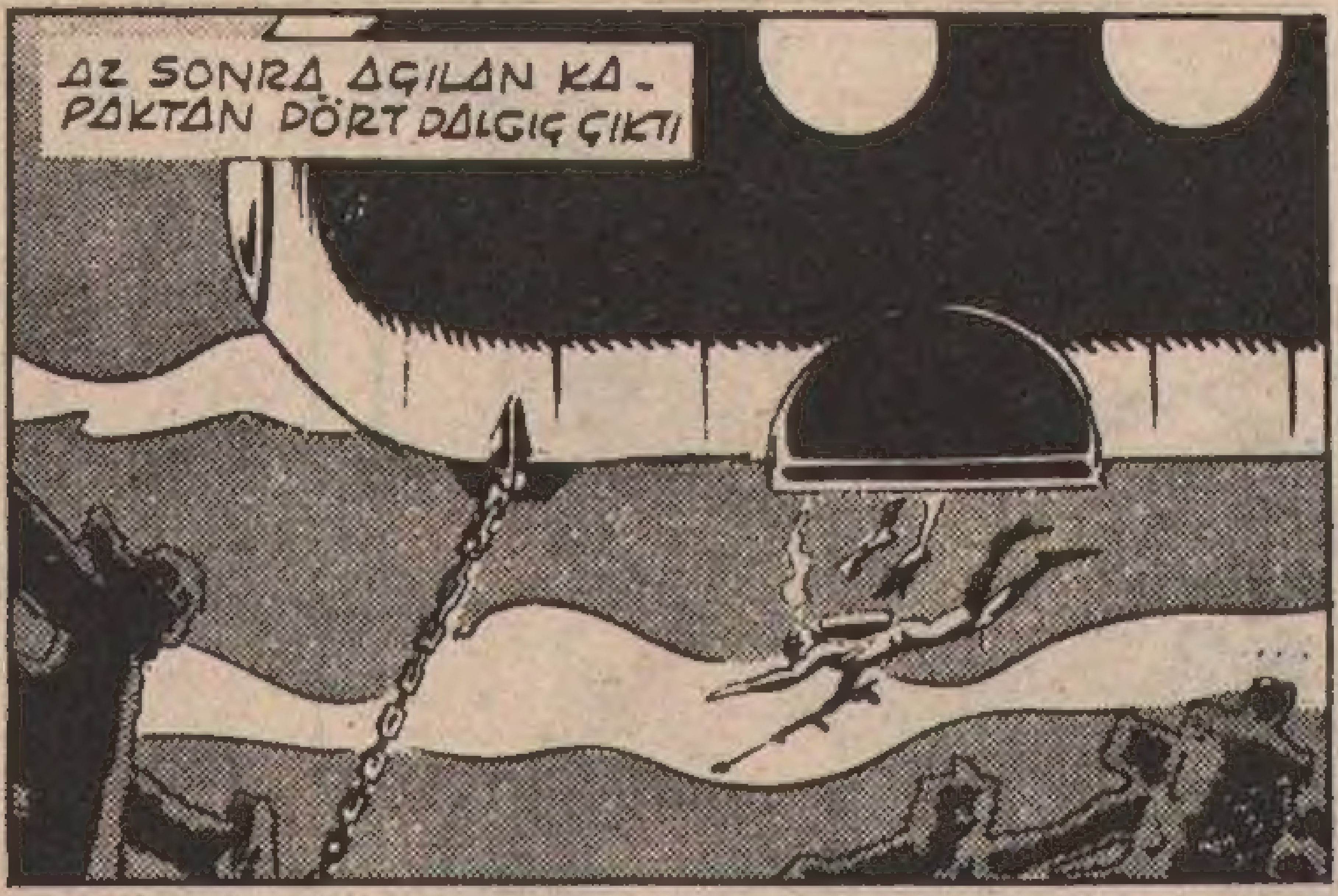

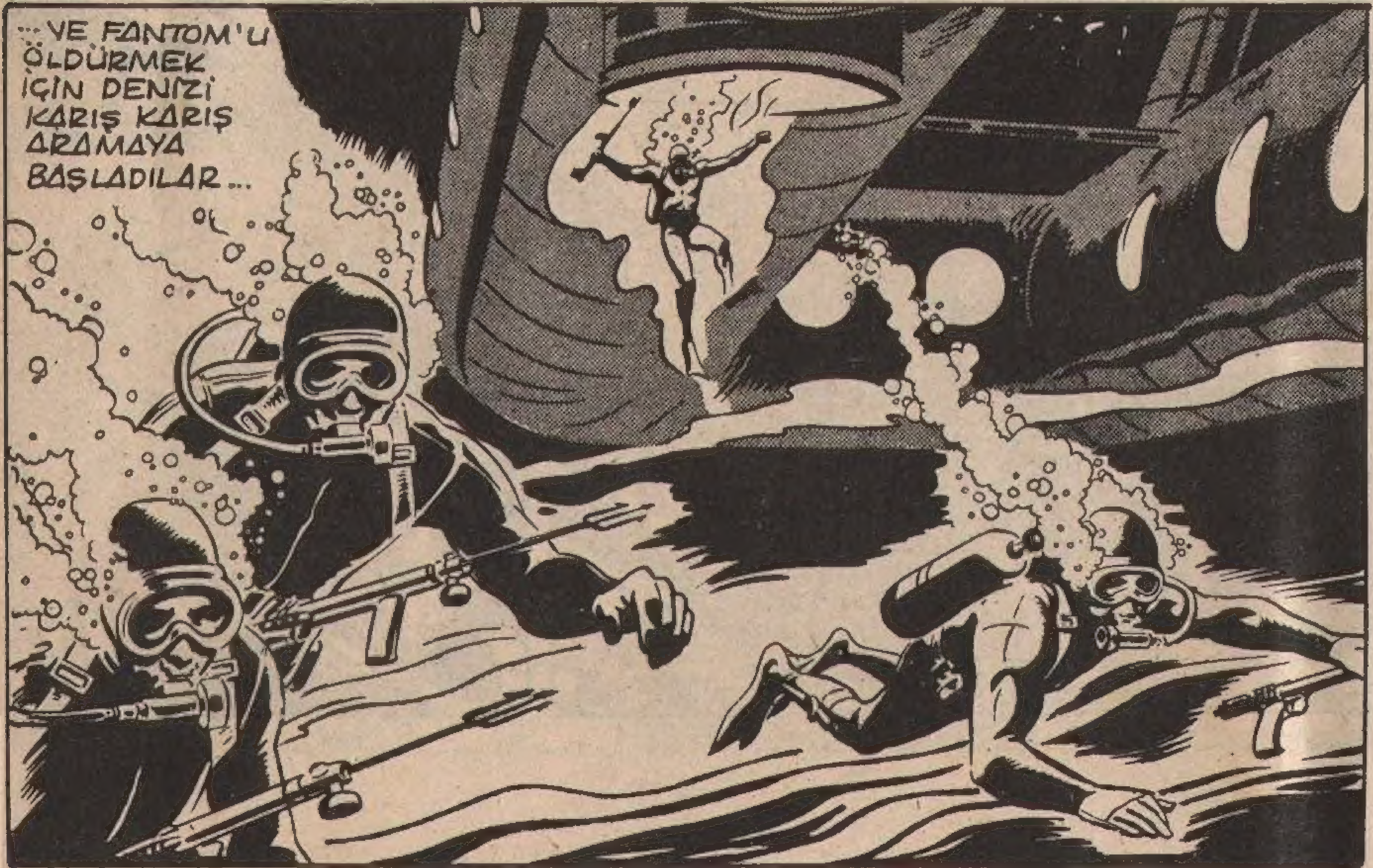

OYSA FANTOM PEK UZAK-LARDA DE-ĞİLDİ...
İŞİM OLDUKÇA ZOR. KARARGÂHIN TEK GİRİŞİ KURBAĞA ADAMLARIN ÇIK-TIĞI KAPAK.
EN ARKADA-KİNİ TUZA-ĞA DÜŞÜRE-BİLİRİM...
TAM ÜZERİME DOĞRU GE-LİYOR...
BENİ GÖRMEDİ... TAM SIRASI...
O DA NE?

İŞTE MASKELİ ADAM ORA_ DA...
BLOOM!...
KURBAĞA ADAMIN ATTIĞI ZIPKIN HEDEFİNİ BULMAMIŞTI...
CİĞERLERİMDE_ Kİ HAVA BİTİYOR.. HEMEN YUKARI ÇIKMALIYIM...
WLOO
ONU DİPTE OYALARSAM HAVASIZLIK_ ..TAN ÖLÜR...
KIZILMASKE KAÇAR GİBİ YAPINCA...
..KORSAN DA PEŞİNE TA_ KILDI...

FAKAT FANTOM ANİ BİR DÖNÜŞLE ADAMIN ÜSTÜNE DOĞRU YÖN DEĞİŞTİRDİ VE ARKASINA DOLANDI...
NE YAPIYOR BU ?
KUSURA BAKMA DOSTUM. SENİNLE DAHA FAZLA UĞRAŞACAK ZAMANIM YOK...
URGHH!
OKSİJENE İHTİYACIM VAR...
OH! NİHAYET HAVA.. NEREDEYSE BOĞULACAKTIM.
HER ŞEY GÖZ AÇIP KAPAYINCAYA KADAR OLMUŞTU...
KORSAN DA OLSAN SENİ ÖLÜME TERKEDEMEM...

OH! BİRAZ DAHA KALSAYDIM CİĞERLERİM PATLAYACAKTI...
UZUN SÜRE KENDİNE GELEMEZ... ŞİMDİ ELİMİ ÇABUK TUTMALIYIM...
DIANA'YA BİR ŞEY OLURSA HEPSİNİ PİŞMAN EDERİM...
KAPI DIŞARDAN AÇILMIYOR... İÇERDE NÖBETÇİ VARDIR MUTLAKA... BİRAZ TIKLATAYIM...
KNACK!
OH... BİZİMKİLER MASKELİ ADAMI YAKALADILAR GALİBA...
TAMAM AÇIYORUM.
ŞU MASKELİNİN YÜZÜNÜ MERAK EDİYORUM...
KNACK!
TOK
NEREDE O? AHHH...

ŞİMDİ SIRA ASLANIN KAFESİNE GİRMEYE GELDİ..
DENİZDE KAYBOLAN BÜTÜN GEMİLERİ BUNLARIN ELEGEÇİRDİĞİ BELLİ... YÜKLERİNİ ALIP BATIRIYORLARDI HERHALDE..
BAKALIM BU KOCA KARARGÂHTA DİANA'YI NASIL BULACAĞIM?..
HMM. BURASI MAKİNE DAİRESİ OLMALI...
HEY! YUKARDAKİLER, MASKELİ ADAMI HÂLÂ BULAMADINIZ MI ?
ALARM SİSTEMİNİ KAPATIYORUM ARTIK...
MASKELİ ADAMI BU KADAR MERAK EDİYORSAN ARKANA BAK!.
NEE ?
ALTAMİRA'DAN TUTSAK ALDIĞINIZ KADIN NEREDE ?
KADIN MI? BİLMİYORUM... HABERİM YOK...

KORSAN BİRDEN MAŞADAKİ BİR DÜĞMEYE BASTI...
BUNU YAPMAKLA HİÇ İYİ ETMEDİN...
AZ SONRA HEPSİ BURADA OLUR... ELİMİ ÇABUK TUTMA-LIYIM...
AYNI ANDA DİANA DA KAPATILDIĞI ODADA KENDİNE GELMİŞTİ...
OH! NEREDEYİM BEN?.. BAŞIM ÇOK AĞRIYOR...
FANTOM NEREDE? NELER OLDU? EVET... ŞİMDİ HATIRLADIM. KORSAN-LAR GEMİYİ ELE GEÇİR-DİLER. İYİ AMA BENİ NİYE TEKRAR GEMİYE GÖTÜRME-DİLER?
YÜZBAŞI ESİRLERİ ÖLDÜRECEĞİNİ SÖYLEMİŞTİ...

GEMİDEKİ MİLYONLARCA DOLAR DEĞERİNDEKİ İLAÇLARA EL KOY-DULAR...
FAKAT BENİ ÖLDÜR-MEK İÇİN DAHA NE BEKLİYORLAR?..
YOKSA... BELKİ DE FANTOM ONLARA ENGEL OLMUŞTUR..
YÜZBAŞI HERKESİ ALARMA GEÇİRDİ AMA O MASKELİ ADAMI HALÂ BULAMADIK...
İÇERDEKİ KADINI ARTIK GEMİYE GÖTÜRSEK İYİ OLUR...
BU BAHSET-TİKLERİ DİANA OLMALI...
ORTAYA ÇIKMANIN ZAMANI GELDİ ARTIK...
ELLER YUKARI... SAKIN KIMIL-DAMAYIN...
NEE?

ŞÖYLE DUVARIN YANINA ÇEKİL BAKALIM!
MASKELİ ADAM!..
BURAYA NASIL GİRDİN ?
GEVEZELİKLE KAYBEDECEK ZAMANIM YOK..
HAYDİ... AÇ ŞU KAPIYI...
Ş... ŞEY... PEKİ... AMA SAKIN ATEŞ ETME!
DIŞARDAKİ SESLERİ DİANA DA DUYMUŞTU...
NELER OLUYOR ACABA?
BENİ GÖTÜRMEYE GELDİLER HERHALDE...
ZIZIZ
ÇABUK OL DİANA!
¡FANTOM... SEN HA?!

GEÇ KALDIĞIM İÇİN KUSURA BAKMA!..
HEMEN GİDELİM BURADAN!
BUNLARI SENİN ORANA KAPATALIM...
SAKIN KAÇMAYA KALKIŞMAYIN SONRA PİŞMAN OLURSU-NUZ!
HAYIR! HAYIR!
USLU USLU OTURUN...
BU YOL NEREYE GİDİYOR ACABA?
NELER OLDU FANTOM!? ANLATSANA!
DAHA SONRA DİANA..

KAYBOLAN GEMİLERİN ESRARI ÇÖZÜLDÜ... HEPSİ BU KORSANLARIN İŞİYMİŞ..
AYAK SESLERİNİ DUYUYOR MUSUN?
EVET.. SSST..
YÜZBAŞI ZANDOR ÇOK SİNİRLİ...
FANTOM HALÂ BULUNAMADI...
FAKAT ARAMADIK YER KALMADI Kİ...
ŞU TARAFA GİDELİM DİANA! BAKALIM NEREYE ÇIKACAK...
FAKAT İLAÇLARI KORSANLARIN ELİNE Mİ BIRAKACAĞIZ?..
NE YAZIK Kİ İLAÇLARI DÜŞÜNECEK ZAMANIMIZ YOK DİANA...
İŞTE YUKARI ÇIKAN ASANSÖR...
ŞANSIMIZ VARMIŞ!
TAM BU SIRADA...
MASKELİ ADAM ORADA..ATEŞ..
VE BİR ANDA KURŞUNLAR YAĞMAYA BAŞLADI.
RATTATTA
TAR
BİZİ GÖRMELERİ KÖTÜ OLDU..
PANG PANG

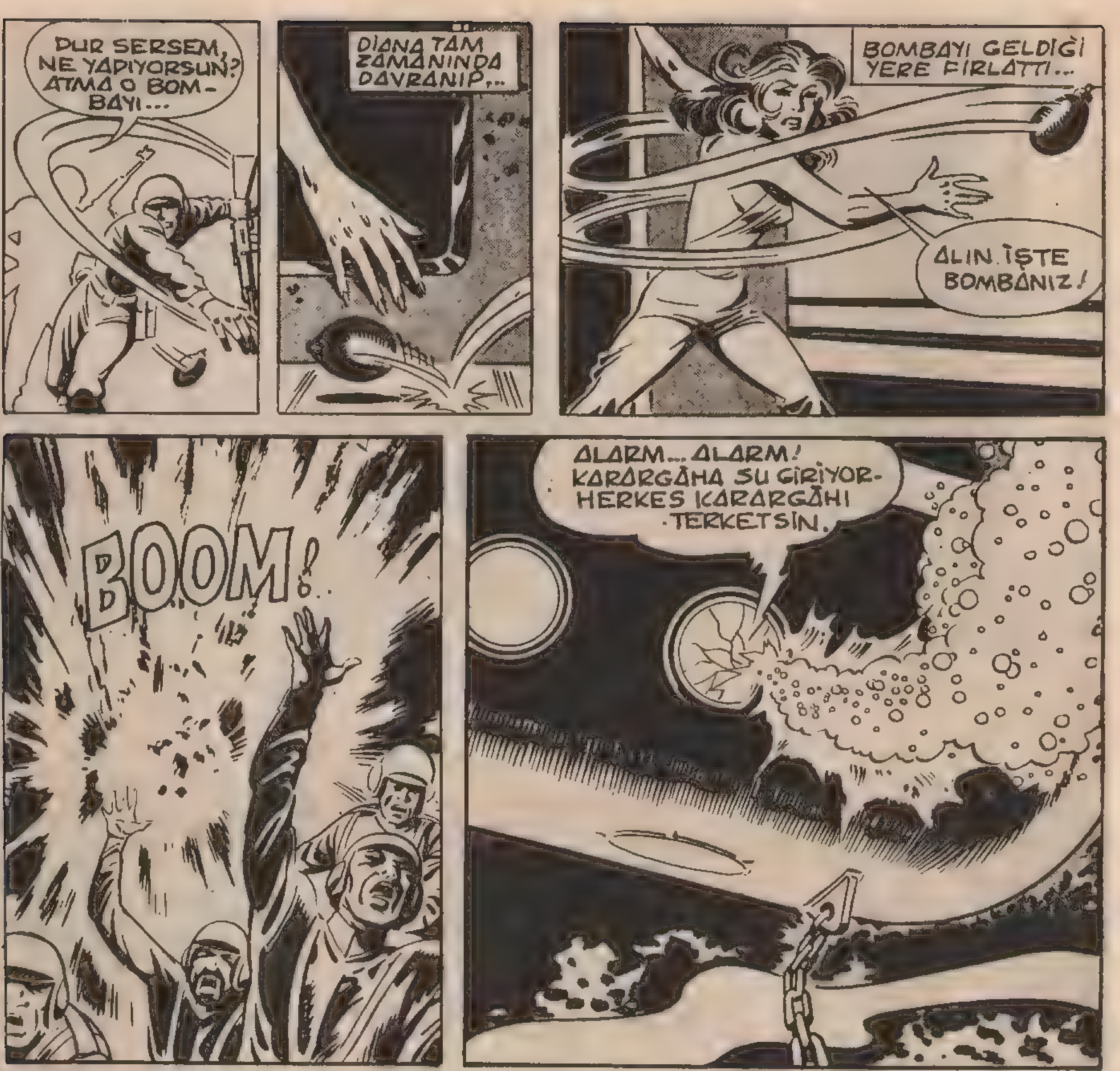
DUR SERSEM, NE YAPIYORSUN? ATMA O BOMBAYI...
DIANA TAM ZAMANINDA DAVRANIP,...
BOMBAYI GELDİĞİ YERE FIRLATTI...
ALIN İŞTE BOMBANIZ!
BOOM!..
ALARM... ALARM! KARARGÂHA SU GİRİYOR. HERKES KARARGÂHI TERKETSİN.

Her Türk'ün gurur duyarak okuyacağı maceralar
VOLKAN
VOLKAN
Her hafta sizinle...

ASANSÖR PARÇALANDI. TEK UMUDUMUZ KALDI.. KURBAĞA ADAMLARIN ÇIKIŞ KAPISINI KULLANA_ CAĞIZ...
HEY!.. BİR PATLAMA BU? NELER OLUYOR?
BATIYORUZ... BATIYORUZ...
BATIYORUZ.
NÖBETÇİ... NEREDESİN?
LÂNET OLSUN! HER ŞEY MAHVOLDU... MAKİNELE_ RİN HİÇ BİRİ ÇALIŞMI - YOR..
KARARGÂH BATIYOR.. BURADAN KUR_ TULMALIYIM.
YÜZBAŞI ZANDOR CANKURTARAN KAPSÜLÜ İLE KARARGÂHI TERK_ ETTİ...
WLOM
YÜZBAŞIM. AŞAĞIDA NELER OLUYOR?
SONRA ANLATI- RIM... 1 NO'LU ZEPLİNİ HAZIRLAYIN! ÇABUK OLUN!
HANGAR KAPAKLARI AÇILDI...
KORSANLAR TELÂŞLA ZEPLİNE KOŞTULAR...
KAÇIYOR MUYUZ?
BAŞKA ÇAREMİZ YOK... KAYBET- TİK..

ZEPLİN SESSİZCE HANGARDAN ÇIKTI...
AŞAĞIDAKİ ARKADAŞLAR NE OLACAK YÜZBAŞIM?
ONLAR DA CANKURTARAN BOTLARIYLA BAŞLARININ ÇARESİNE BAKSINLAR...
HANGARLARI TAHRİP ETMEYECEK MİYİZ?
NE VAR Kİ DENİZİN DİBİNDEKİ KARARGÂHTA KURTULAN OLMAMIŞTI...
KURBAĞA ADAMLAR ÇIKIŞINDA...
OKSİJEN TÜPÜNÜN BORUSUNU AĞZINDAN ÇIKARMA DİANA!
ORADAN BİR AN ÖNCE UZAKLAŞMAK İÇİN FANTOM'LA DİANA SON GÜÇLERİNİ DE KULLANIYORLARDI...

AZ SONRA...
BIRAZ DAHA GAYRET DIANA!
FAKAT BURADAN NASIL ÇIKACAĞIZ?
HANGARIN DIŞINDA BİR DENİZ MOTORU VAR...
BAK ZEPLİNDEN BİRİ BURADA..
ÖTEKİ ZEPLİNLE DE DİĞER KORSANLAR KAÇMIŞLAR...
BOMBALARI ATIYORUM, YÜZBAŞI...
EVET... KARARGÂH POLİSİN ELİNE GEÇMEMELİ...
BOOM
ÇABUK DIANA! BİZ DE BU ZEPLİNLE KAÇALIM. FAZLA VAKTİMİZ KALMADI...

FANTOM VE DİANA YANAN HANGARDAN ZEPLİNİ SON ANDA ÇIKARDILAR...
İSABET ALMAMALARI BÜYÜK BİR MUCİZEYDİ...
BAŞAR-DIK...
FAKAT TEHLİKE HENÜZ BİTMEMİŞTİ...
ŞURAYA BAKIN YÜZBAŞIM.
FANTOM OLMALI BU... ATEŞ EDİN... ATEŞ EDİN ÇABUK!
FANTOM ANİ BİR MANEVRA YAPTI...
FAKAT KORSANLARIN ZEPLİNİ ATEŞ ALAN CEPHANELİK ÜZERİNDE UÇARKEN.
HAYIR! OOO
...BİRDEN ALEY ALDI...

ARDINDAN MÜTHİŞ BİR PATLAMAYLA...
BOOM

... DEV ZEPLİN BİR ANDA DENİZİ BOYLADI...

KORSANLARIN SONU
KORKUNÇ OLMUŞTU...

HER ŞEY
BİR KÂBUS
GİBİYDİ...
GEÇTİ
ARTIK
DİANA !.

Bu Maceranın Sonu

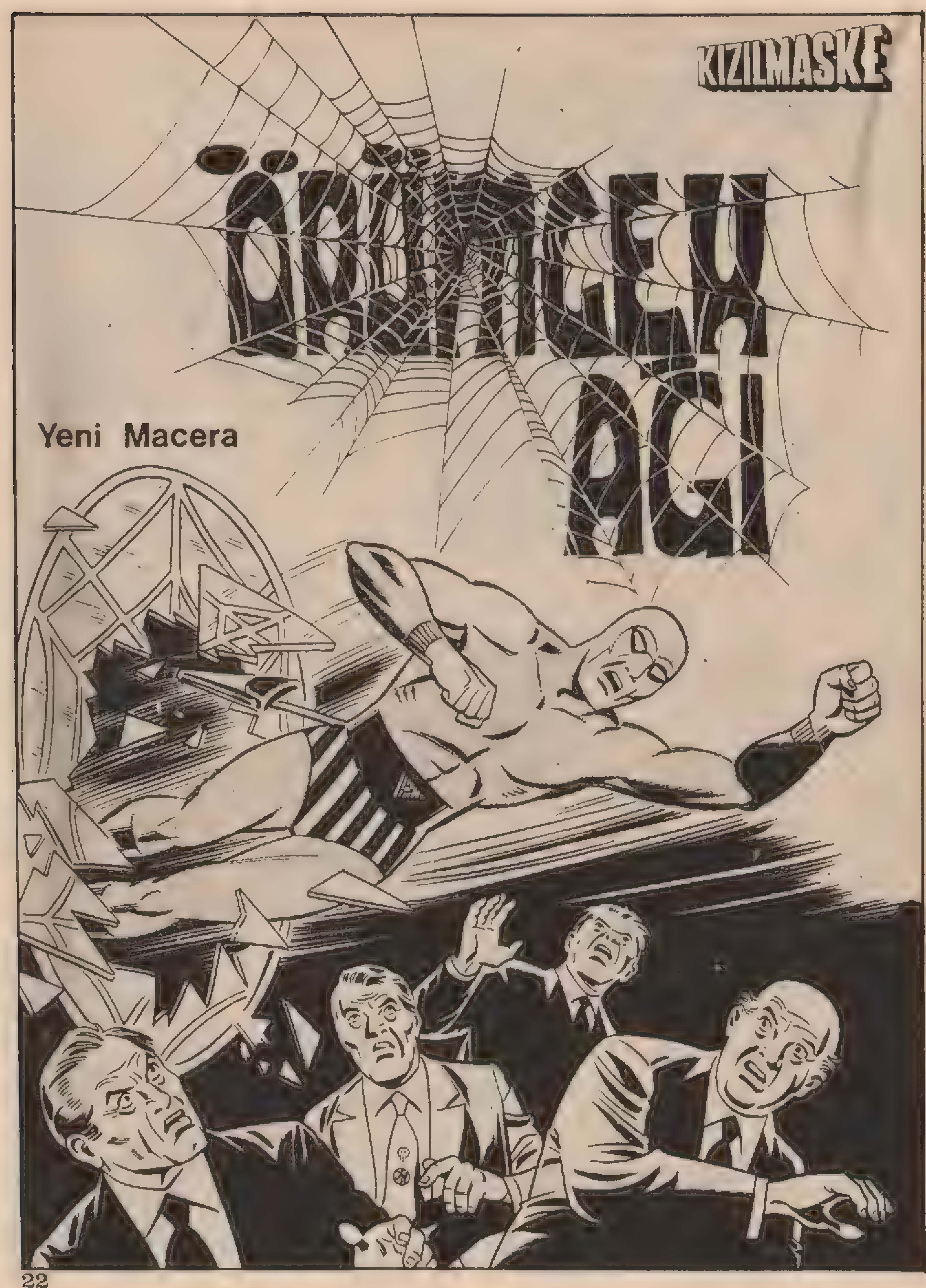
KIZILMASKE
ÖRÜMCEK AĞI
Yeni Macera

TİGER GÖLÜNDEKİ BALIKÇILAR O GÜN ŞAŞKINLIK İÇİNDEYDİLER...
HEEY..! BUNLAR NEDİR?
GÖRMÜYOR MUSUN? KÖPÜK..
BİRİSİ GÖLÜ ZEHİRLEMİŞ..
..VE BÜTÜN BALIKLAR ÖLMÜŞ.!
MOWİTAN'DA GÖLÜN SUYUNDAN YARAR-LANAN EVLERDE DE DURUM CİDDİ İDİ...
ÇİÇEKLERE SU VER-MEK GEREK..
ŞİMDİ. HEPSİNİ SU-LAYACAĞIM.
HEEY! ÇİÇEKLERİN HEPSİ SOL-DU..
BU SUYUN TADI ÇOK KÖTÜ BABA!
ELMAS MADENİNDE İSE...
DİKKAT EDİN YİNE DUMANLAR ÇIKIYOR...
BU HAFTA İKİNCİ OLU-YOR...
BU LÂNET DUMAN NEREDEN GELİYOR ACABA?
BİLMİYORUM... AMA HEPİMİZ ÖLECEĞİZ.!..

ÇİFTÇİLER İÇİN DE DURUM PEK FARKLI DEĞİLDİ...
RÜZGÂR NE ZAMAN ESSE BÖYLE OLUYOR..
ÖF... HER YER BU PİS YAĞLI DUMANLA DOLDU...
EKİNLER MAHVOLACAK!
DURUMU BENGALİ BAŞKANI LUAGA'DA ÖĞRENMİŞTİ...
BU KİRLENME SORUNU HEMEN HALLEDİLMELİ YOKSA BU BİZİM SONUMUZ OLUR...
BU KONUDA BANA YARDIMCI OLACAK BİRİ VAR...
DAHA SONRA ORMANIN BİR KENARINDA...
BAŞKANDAN BİR MESAJ..
M-1
HER ZAMANKİ YERE Mİ?
MESAJI ALAN FARAKA, GİDECEĞİ YERİ ÇOK İYİ BİLİYORDU...

POSTA ŞAHİNİ ÇOK GEÇMEDEN ORMANIN DERİNLİKLERİNDEKİ...
... KAFATASI MAĞARASINA ULAŞTI...
Fantom çok önemli bir diplomatik görev için yardımına ihtiyacım var... Başkan Luaga
ERTESİ GÜN TİGER GÖLÜNE GİDEN YOLDA...
ÜLKEMİZ ENDÜSTRİ ARTIKLARIYLA KİRLENİYOR. BUNUN EN BÜYÜK SORUMLULARINDAN BİRİ ŞU FABRİKA...
M 1
WEB
FABRİKA ULUSLARARASI BİR ŞİRKETE AİT. MERKEZLERİ NEW YORK'TA...
WEB, BÜYÜK VE GÜÇLÜ OLABİLİR. AMA ÜLKEME ZARAR VERİRSE ONLARLA KAPIŞIRIM...

HOŞGELDİNİZ SAYIN BAŞKAN. SİZİ FABRİKAMIZDA GÖRMEK NE ŞEREF.
BURADAN AYRILDIĞIMDA PEK MEMNUN OLMAYACAKSINIZ!
SİZİ TANIŞTIRAYIM. DANIŞMANIM BAY FANTOM!
BAY FANTOM AZ ÖNCE BURADAYDI. NEREYE GİTTİ ?.
BİLMEM... KAYBOLDU..
BEN SADECE ONLARIN GEZDİRDİKLERİ YERİ DEĞİL, HER YERİ GÖRMEK İSTİYORUM.
HMM... KİMYASAL ARTIKLAR GÖLE POMPALANIYOR. VE ŞEHİR HALKI ZEHİRLİ SUYU İÇİYOR..
WEB GİBİ KURULUŞLAR İÇİN ÖNEMLİ OLAN SADECE PARA, İNSANLAR DEĞİL..

BU FABRİKAYI YÖNETENLERLE TANIŞMAK ZAMANI GELDİ. BAKALIM ÖRÜMCEK AĞINI ÖRENLER KİM?..
BAY FANTOM'U BULUN! MERAKLILARIN İŞİMİZE BURNUNU SOKMASINI İSTEMEM...
UZAĞA GİTMİŞ OLAMAZ..
FANTOM'UN BİRDEN ODAYA GİRİŞİ İÇERDEKİLERİ ŞAŞIRTMIŞTI...
HAY ALLAH... AZ ÖNCE BURADA DEĞİLDİ..
ARTIK İŞİMİZE DÖNELİM, BAY SUMA..
AMA BENDEN İSTEDİĞİNİZ OLANAKSIZ BİR ŞEY SAYIN BAŞKAN!
ÇEVREYİ KİRLETMEKTEN VAZGEÇİN, YOKSA FABRİKAYI KAPATIRIM...
OH, BU AKILLICA BİR KARAR OLMAZ.!.
WEB ŞİRKETİNİN ÇOK NÜFUZLU DOSTLARI VARDIR. BİZİMLE ÇATIŞIRSANIZ SİZ ZARARLI ÇIKARSINIZ...

BENİ NASIL TEHDİT EDERSİNİZ ?
SAKİN OLUN LUAGA !..
AKLINIZI KULLANIYORSUNUZ BAY FANTOM. ALT TARAFI BİRKAÇ BALIKÇIYLA ÜÇ BEŞ ÇİFTÇİ ZARAR GÖRÜYOR...
BAŞKAN HAKLI. SİZ İNSANLARA ÖNEM VERMİYORSUNUZ...
İYİ DÜŞÜNÜN... KARARIMIZ KESİNDİR...
BU ZAVALLI APTALLAR WEB'E VE BANA BİR ŞEY YAPAMAZ...
BAY SUMA KRAVATINIZA BAKIN !
NE OLMUŞ KRAVATIMA ?

NEDİR BU? BURAYA NASIL YAPILMIŞ? BİR KURUKAFA İŞARETİNE BENZİYOR!
O SIRADA ORMANIN BİR KENARINDA...
NE YAPMAYI DÜŞÜNÜYORSUN?
BU İŞİ BANA BIRAKIN LUAGA!..
YAKINDA FABRİKANIN KİMSEYE ZARARI DOKUNMAYACAK...
ÜLKEYİ BU DERTTEN KURTARACAK BİR KİŞİ VARSA O DA FANTOM'DUR. BUNA EMİNİM.
O GECE ORMAN KARAKOLUNDA...
SON ZAMANLARDA HİÇ HAREKET OLMADI ALBAY WOROBU. ADAMLARIN CANI SIKILIYOR...
IŞIK YANDI... KOMUTANDAN BİR MESAJ. BELKİ DE YENİ BİR GÖREVDİR...

MEÇHUL KOMUTANIN HER EMRİNE UYUYORUZ.. AMA HALÂ KİM OLDUĞUNU BİLMİYORUZ...
Albay Worobu. Bütün adamları Bu gece saat 23'de ormana tatbikata götürün. Nöbetçiye gerek yok.
Komutan
DAHA SONRA...
KOMUTANIN EMRİ ÇOK GARİP. KARAKOLU NEDEN NÖBETÇİSİZ BIRAKTIK?
KENDİNE GÖRE BİR NEDENİ OLMALI..
HEM DE ÖNEMLİ BİR NEDEN... İÇERDE İŞİM VAR...
RAHAT HAREKET EDEBİLMEM İÇİN ÇEVREDE KİMSE OLMAMALI..
İKİ PAKET YÜKSEK DOZDA PATLAYICI MADDE İŞİMİ GÖRÜR...

HAYDİ KAHRAMAN! ÖNÜMÜZDE UZUN BİR YOL VAR..
DOĞRU TİGER GÖLÜNDEKİ BARAJA VE FABRİKAYA..
GÖLDE AKŞAM OLURKEN...
FABRİKANIN SAHİBİ OLAN ŞİRKETE İYİ DERS VERMEK GEREK. BUNDAN BÖYLE HALKI ZEHİRLEYEMEMELİ ARTIK...
PLANIM ÇOK TEHLİKELİ AMA BAŞKA ÇARE YOK.

BARAJ DAHA SONRA ONARILABİLİR. FAKAT FABRİKA SULAR ALTINDA KALIP YOK OLACAK...
ÖNEMLİ OLAN BU İNSANLIKDIŞI OLAYLARA BİR SON VERMEK.
...VE AYNI ANDA GECENİN SESSİZLİĞİ MÜTHİŞ BİR PATLAMA İLE BOZULDU...
BOOM!
FAKAT BİRDEN...
İŞTE TEHLİKE BAŞLADI. AYAĞIMIN ALTINDAKİ BETON ÇATLIYOR..
AAAAAAH!

FANTOM YIKILAN BARAJDAN SEL ŞULARIYLA BİRLİKTE SÜRÜKLENMEYE BAŞLADI...
BAŞIMI SUYUN ÜZERİNDE TUTABİLİRSEM BU DELİCE AKINTIDAN KURTULABİLİRİM.
İŞTE ARADIĞIM MUCİZE... BİR AĞAÇ..
BİRAZDAN SULAR FABRİKAYI DA YIKACAK...
ALO... KAÇIN... KAÇIN... BARAJ YIKILDI!.

Devamı Gelecek Sayıda

BİLMECE BİLDİRMECE

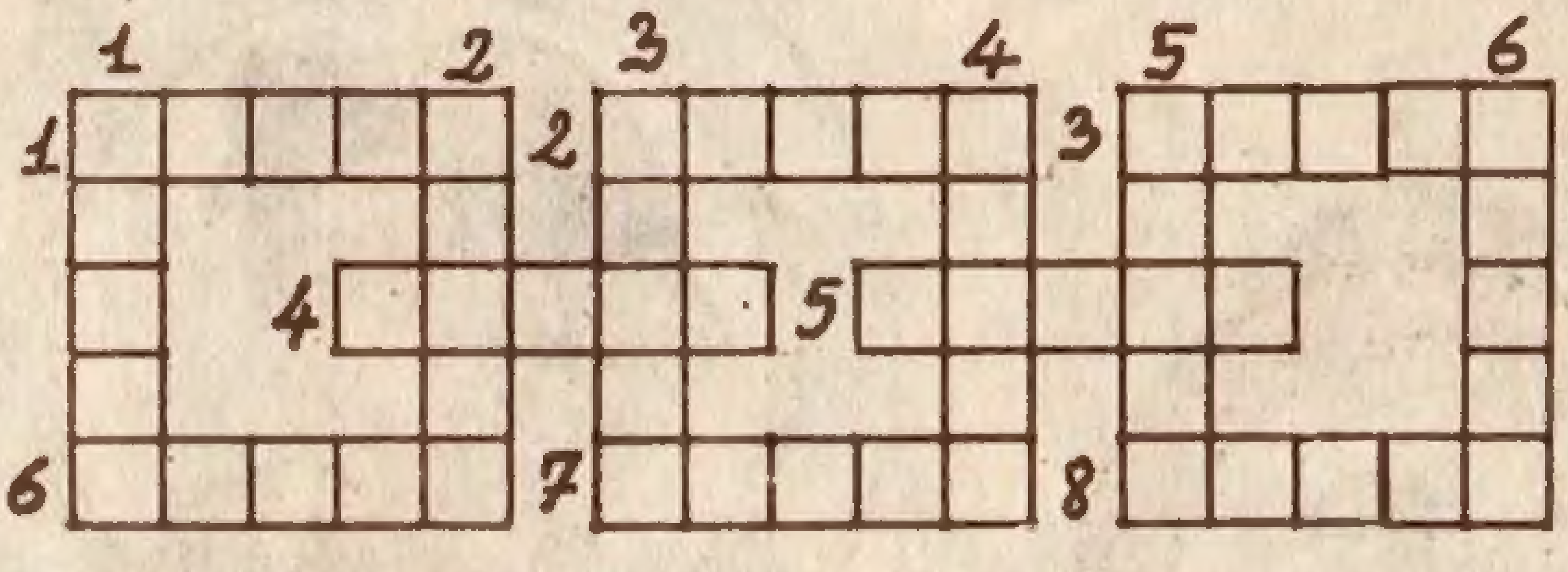

* SOLDAN SAĞA: 1-İkisi birarada bulunan,ikili. 2-İki ana yönün ortasını gösteren.3-Çırakla usta arasında bulunan zanaatçı.4-Aksayan,hafifçe topallayan.5-Gözü bir şeyden yılmayan,azgın.6-Kudurmuş.7-Bir işte kullanılmak için hazırlanan buhar.8-Tavukgillerden kuyruğu uzun,eti beğenilen bir kuş.

* YUKARIDAN AŞAĞIYA: 1-Bir meyve adı. 2-Yıkıntı,döküntü, çöküntü,harabe.3-Sinirli,çabuk öfkelenen.4-Düzen,dizgi, yol.5-Kalın biçilmiş uzun tahta.6-Azmış.

Noktalı yerleri karalayın bakalım ne bulacaksınız?

Geçen haftaki bilmecenin çözümü

HEİDİ

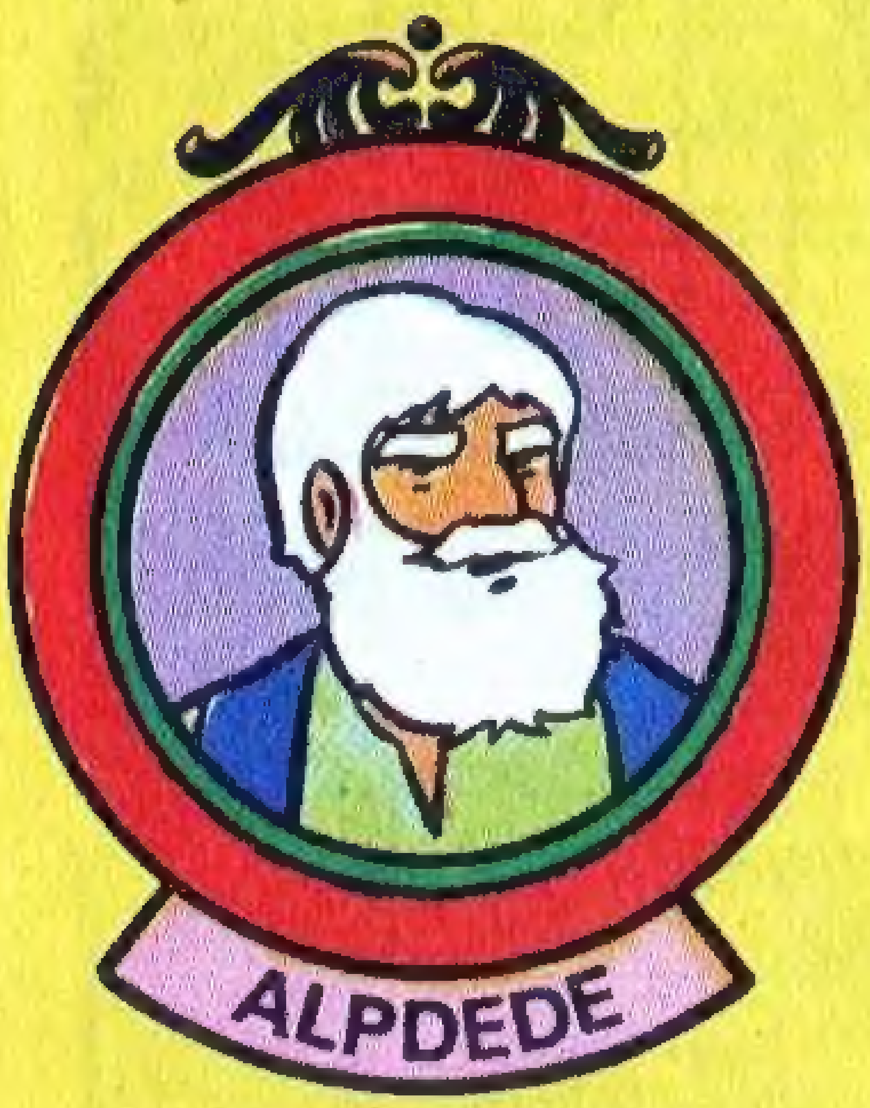

Tay Yayınları Sunar

TELEVİZYONUN EN ÇOK SEVİLEN KAHRAMANLARI HER HAFTA SİZLERLE...

TAMAMEN RENKLİ

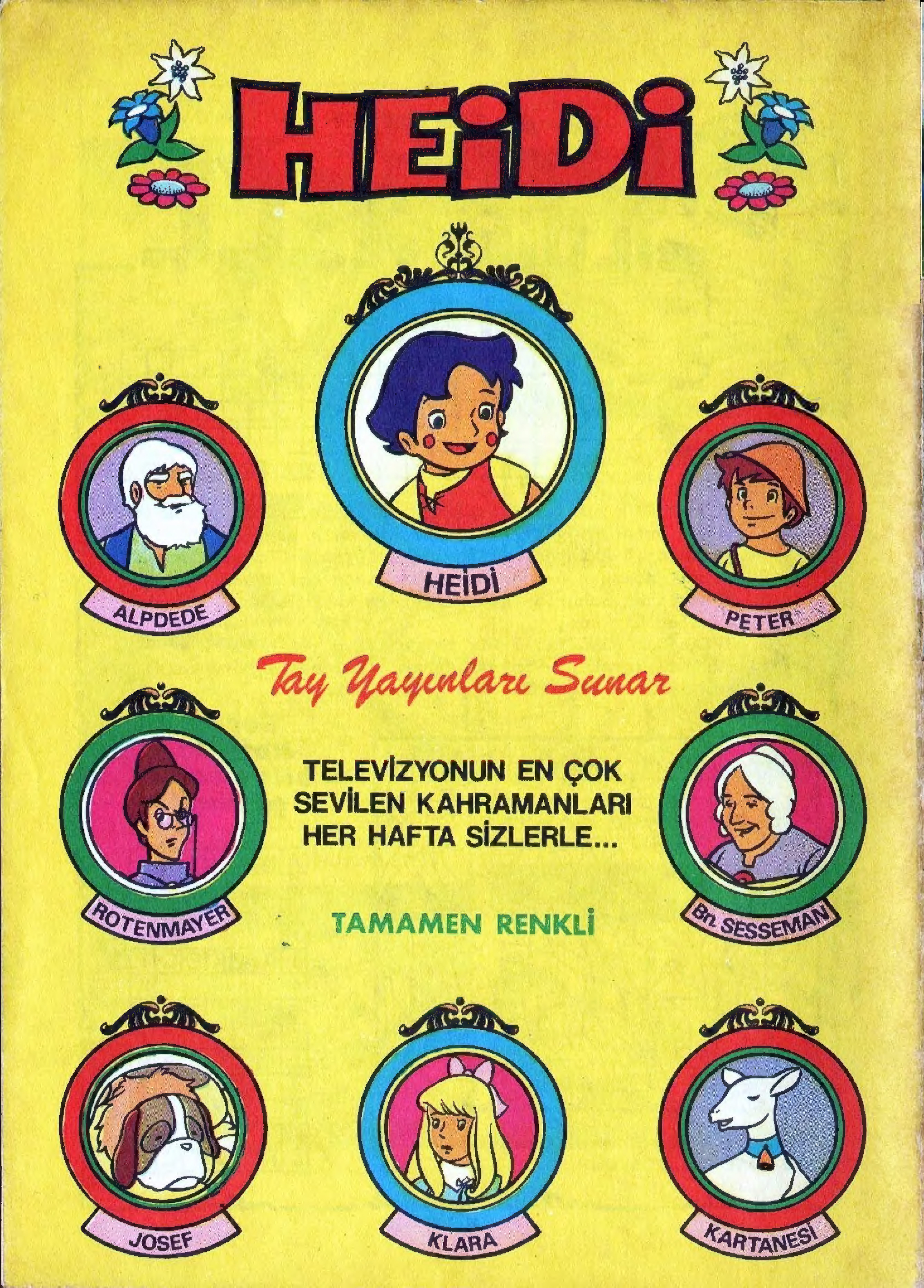
HEİDİ
HEİDİ
ALPDEDE
PETER
Tay Yayınları Sunar
TELEVİZYONUN EN ÇOK
SEVİLEN KAHRAMANLARI
HER HAFTA SİZLERLE...
TAMAMEN RENKLİ
ROTENMAYER
Bn. SESSEMAN
JOSEF
KLARA
KARTANESİ

KIZILMASKE
Sayı:265
HAFTALIK GENÇLİK MECMUASI
5 LİRA
TAY YAYINLARI